

- 3. Estructura orgánica.
- a) Organigrama estructural.

**INSTITUTO TECNOLÓGICO SUPERIOR DE CINTALAPA**  
**ORGANIGRAMA GENERAL**

Vigencia a partir del 01 de enero de 2010

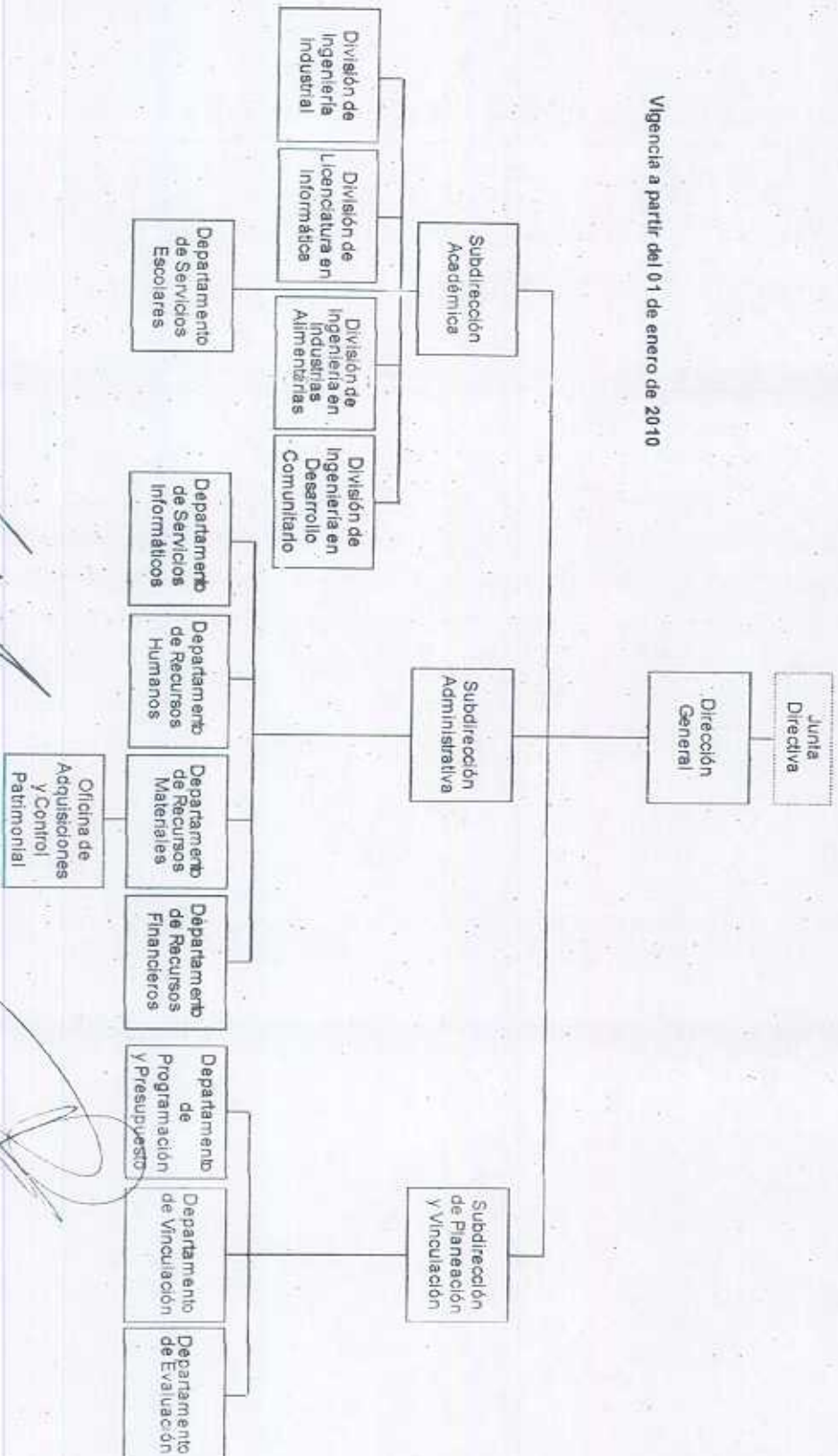

*[Signature]*  
Mg. Eusebio José Chahona Solís  
Director General de Recursos Humanos  
de la Secretaría de Hacienda

*[Signature]*  
Guillermo Romo Gil  
Subsecretario de Administración  
de la Secretaría de Hacienda